

Roosendaal: Molenstraat 19/ 19a

Dit rechthoekige pand bestaat uit twee bouwlagen en een zadeldak met een schildeind aan de voorzijde. De nok van het dak staat (vrijwel) haaks op de straat. Tegen de achtergevel staat een smal langwerpige uitstek van twee bouwlagen en een plat dak.

De voorgevel is een lijstgevel van drie traveeën. De rechtertravee is uitgevoerd als een risaliet. Op de begane grond van deze travee bevindt zich de toegang voor de bovenwoning. De winkelpui is niet oorspronkelijk.

De voorgevel heeft een enigszins onregelmatige indeling; de rechtertravee is smaller dan de twee andere traveeën. Dit heeft aanleiding gegeven voor de gedachte dat het pand een oudere kern heeft. Bestudering van de plattegronden leert, dat deze enigszins asymmetrische vormgeving van de voorgevel samenhangt met de indeling van het pand. Alles leidt tot de conclusie dat het pand omstreeks 1870 geheel nieuw is gebouwd. Hooguit kunnen in de beide zijgevels restanten van ouder metselwerk aanwezig zijn.

afbeeldingen:

- 1: kapplan, getekend naar het huidige kadastrale plan (ca 1984)
- 2: plattegrond van de eerste verdieping in 1979 (bestaande toestand)
- 3: voorgevel en achtergevel in 1979 (bestaande toestand)

opname: 28-2-1992
uitwerking: april 1992
Jan van der Hoeve
Bart Klück



bestaande voorgevel en bestaande achtergevel
blijven ongewijzigd

afbeelding 3:
voorgevel en achtergevel van Molenstraat 19 in 1979, bestaande
toestand
(bij de achtergevel staat ten onrechte een schildeind aangegeven)

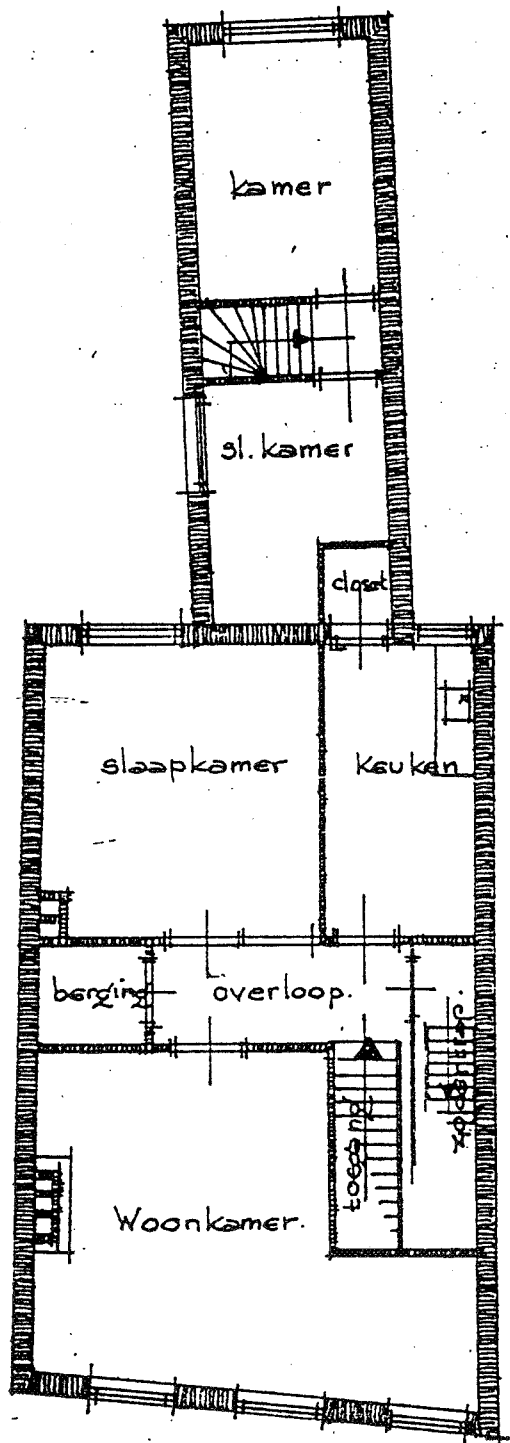

- bestaande toestand.

afbeelding 2:
 plattegrond van de eerste verdieping van Molenstraat 19 in 1979,
 bestaande toestand

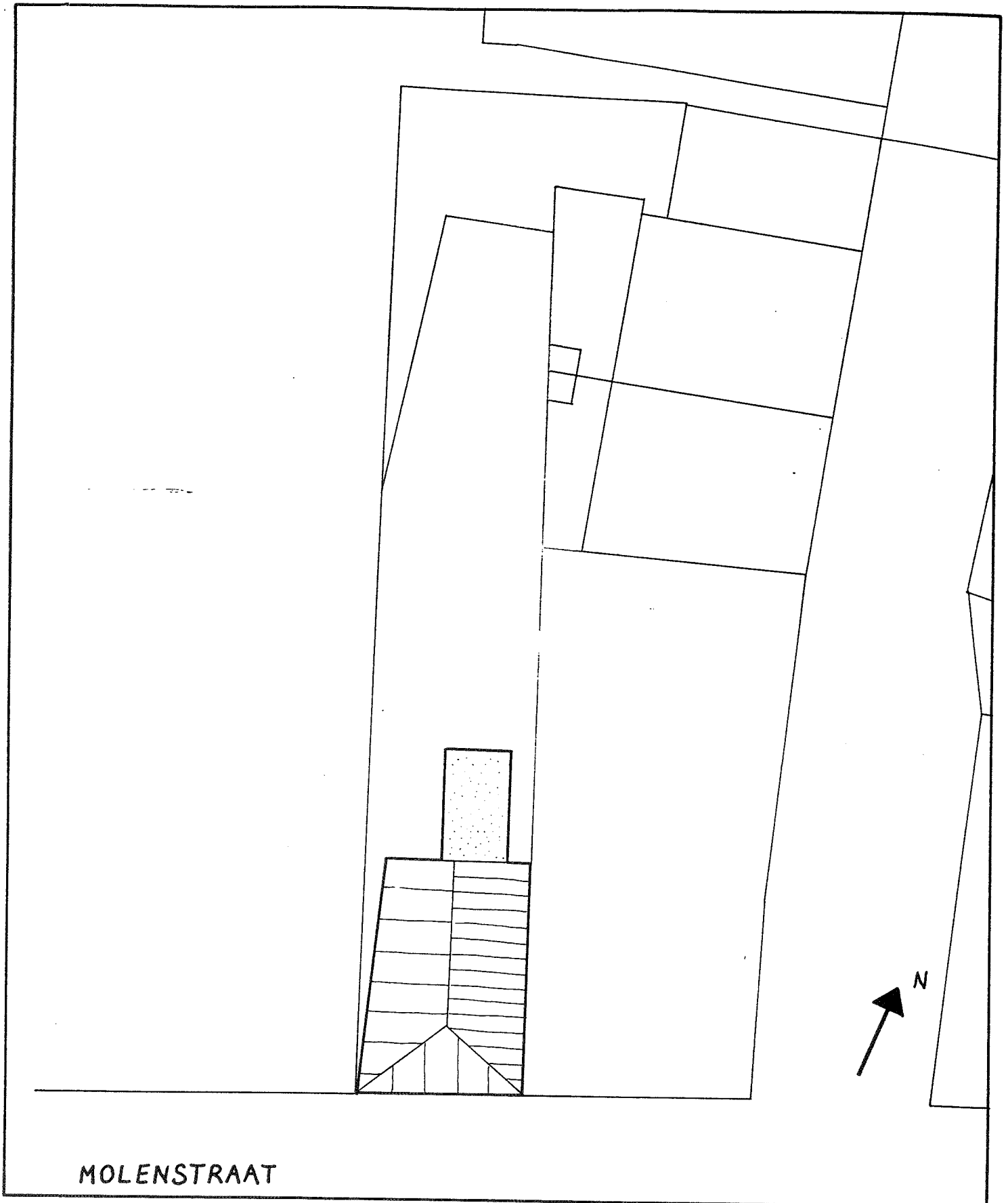

MOLENSTRAAT

afbeelding 1:
kapplan, getekend naar het huidige kadastrale plan (ca 1984)