

Balklaag boven gelijkvloers.

Ontwerp voor het bouwen van een Winkelhuis met
 Aanhoorigheden, hoek Brugstraat, Kloostersstraat te Roosendaal,
 voor rekening van den Heer Corn van Ummen aldaar.

Roosendaal, October 1932

J. J. van Hies
 Archt.

Mr. De Brouin / Van Hies

Schaal 1 op 100

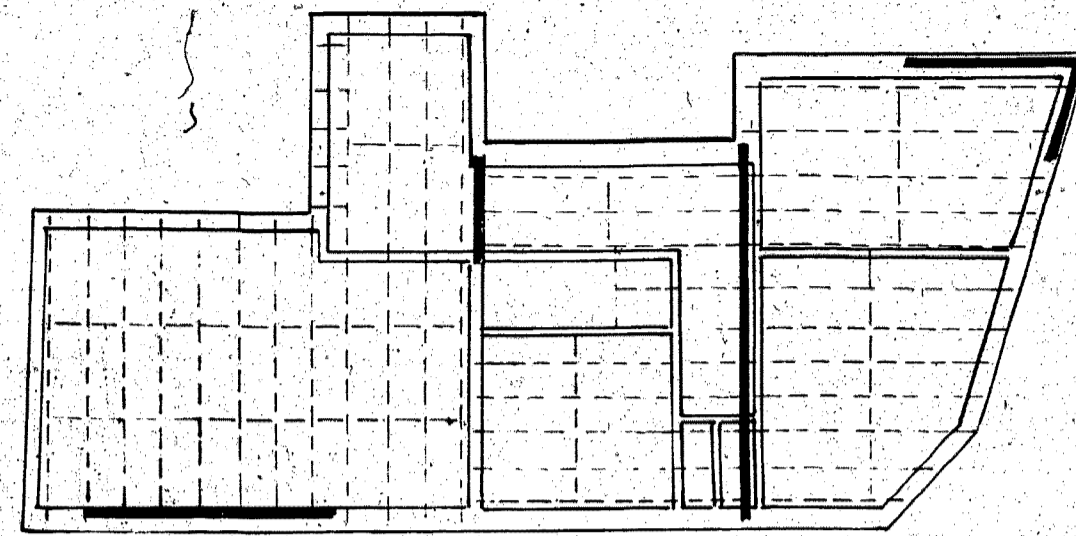

Balklaag boven de Verdieping

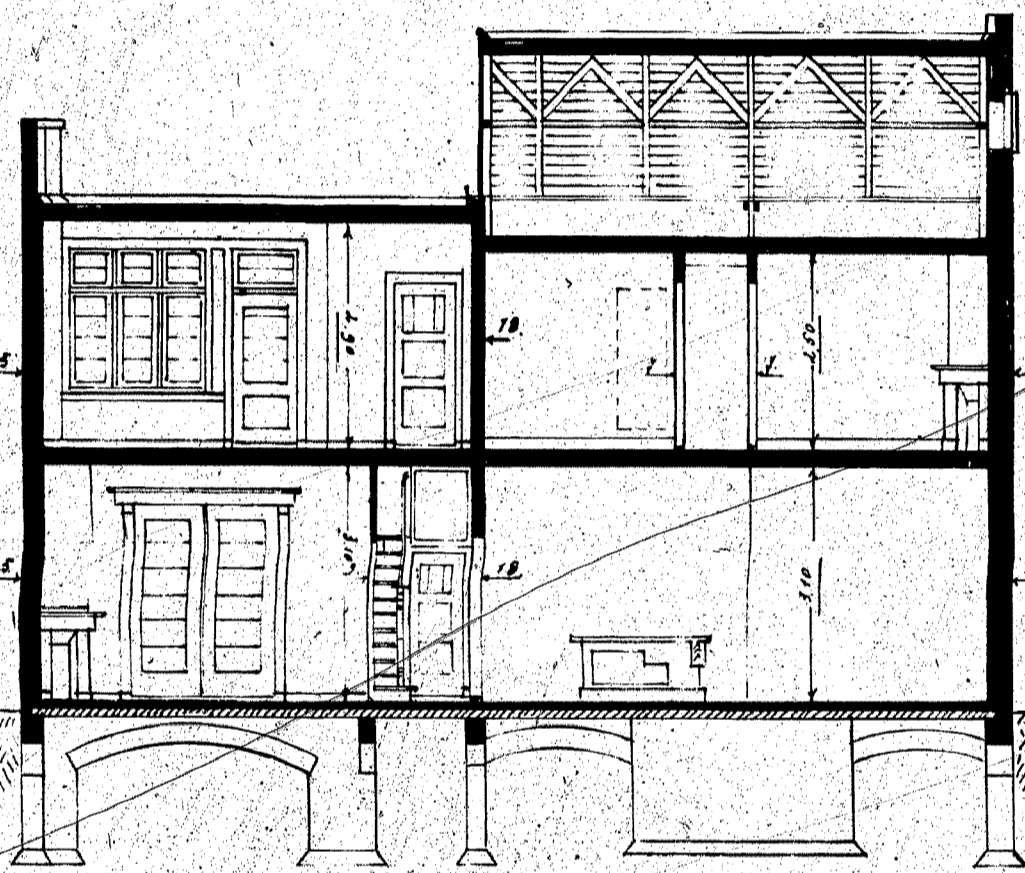

Doorsnede A-B

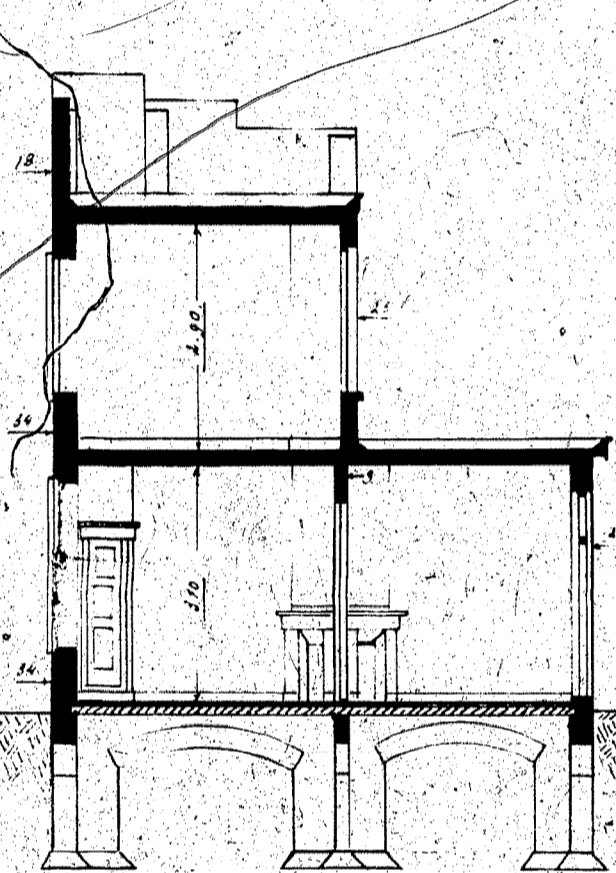

Doorsnede C-D

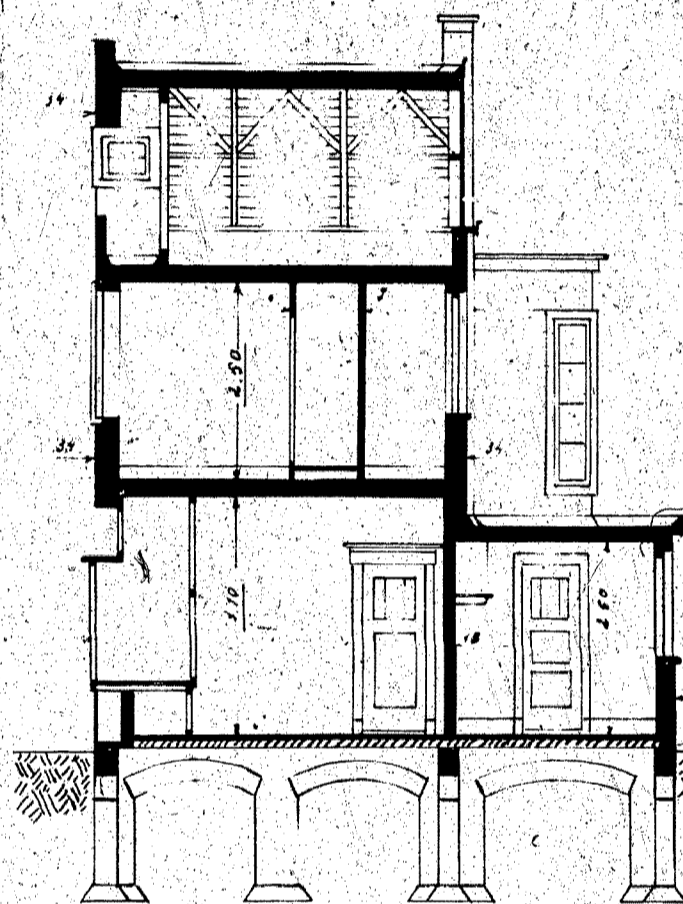

Doorsnede E-F



Gevel aan de Brugstraat

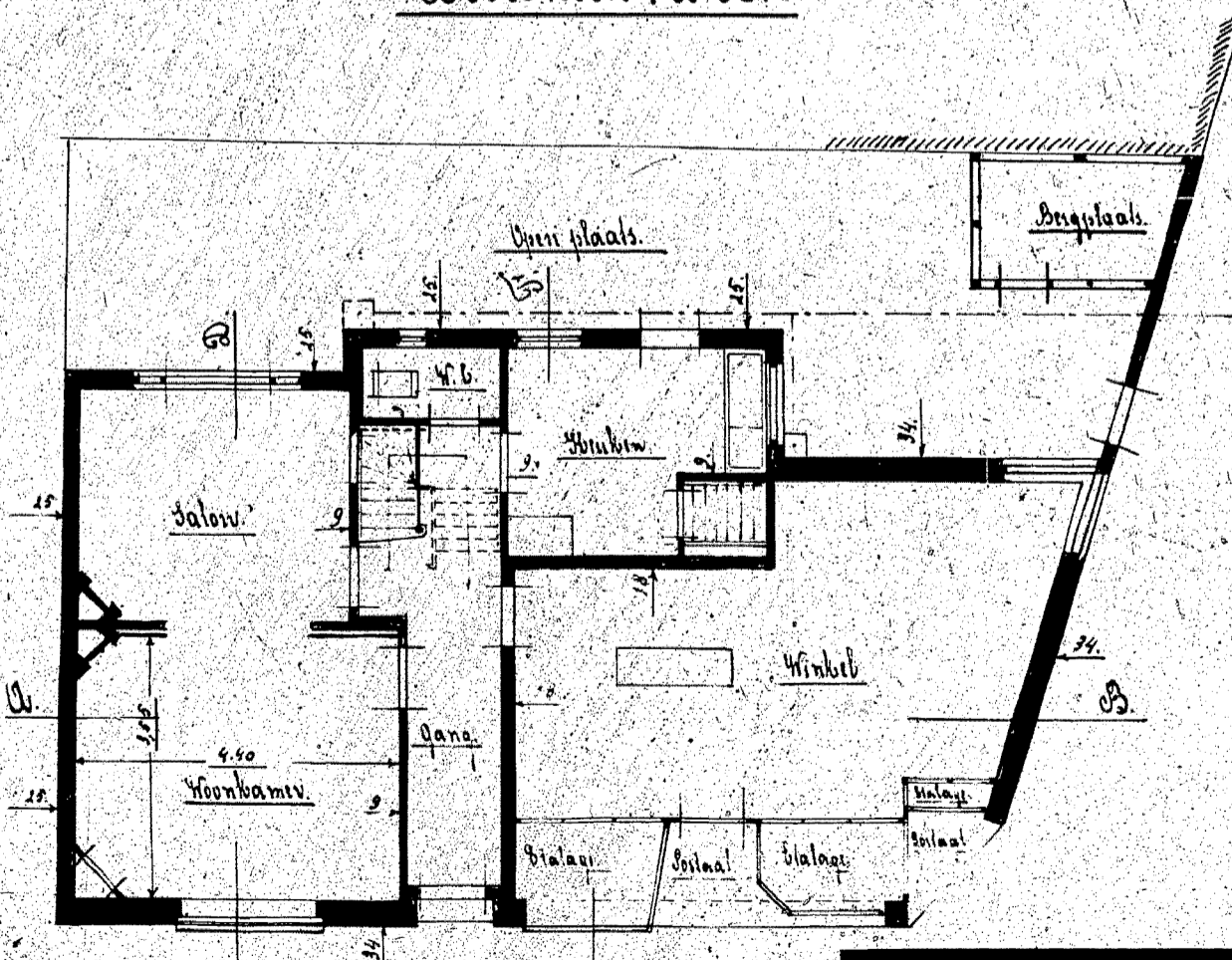

Plan van het gelijkvloers

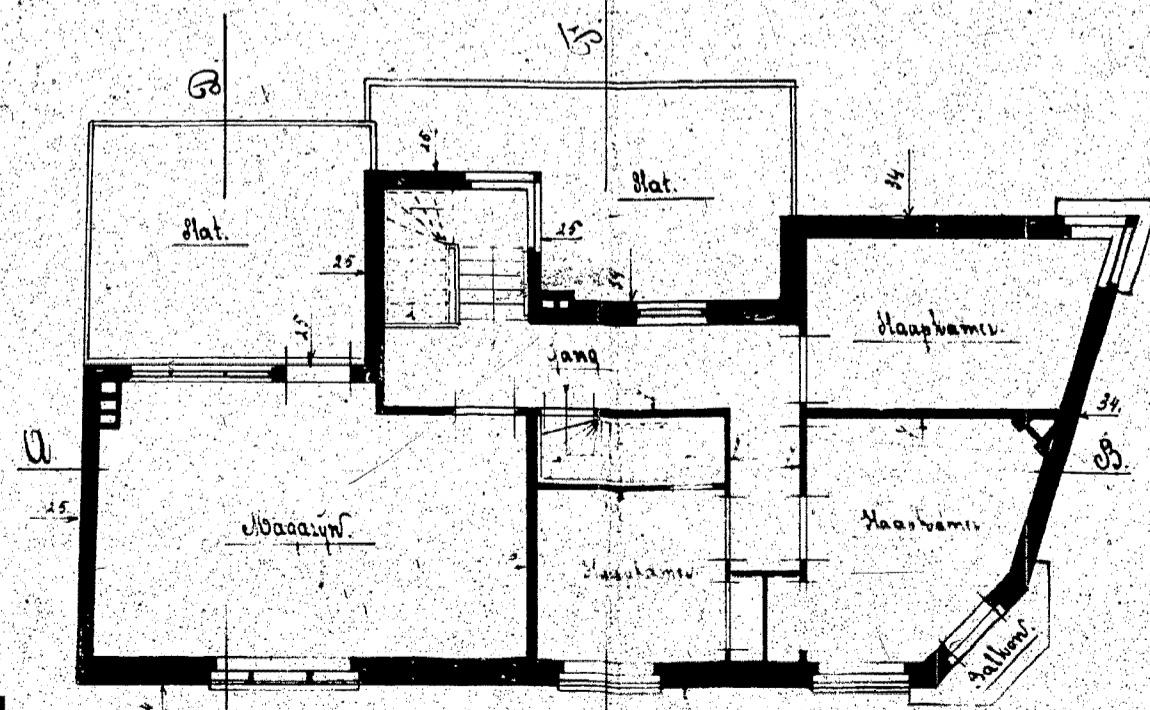

Plan van de Verdieping

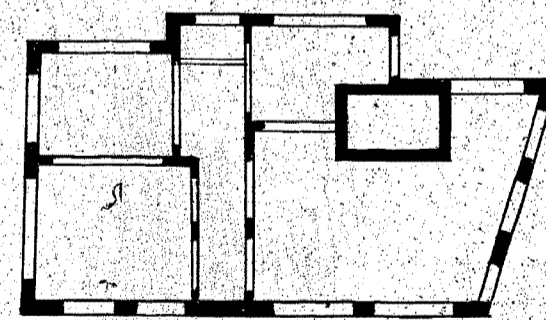

Plan der Landering (1 op 100)

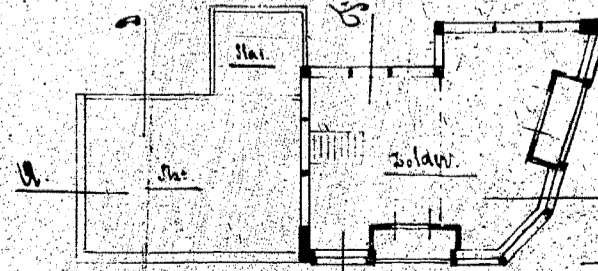

Plan id. Voliev. (1 op 100)

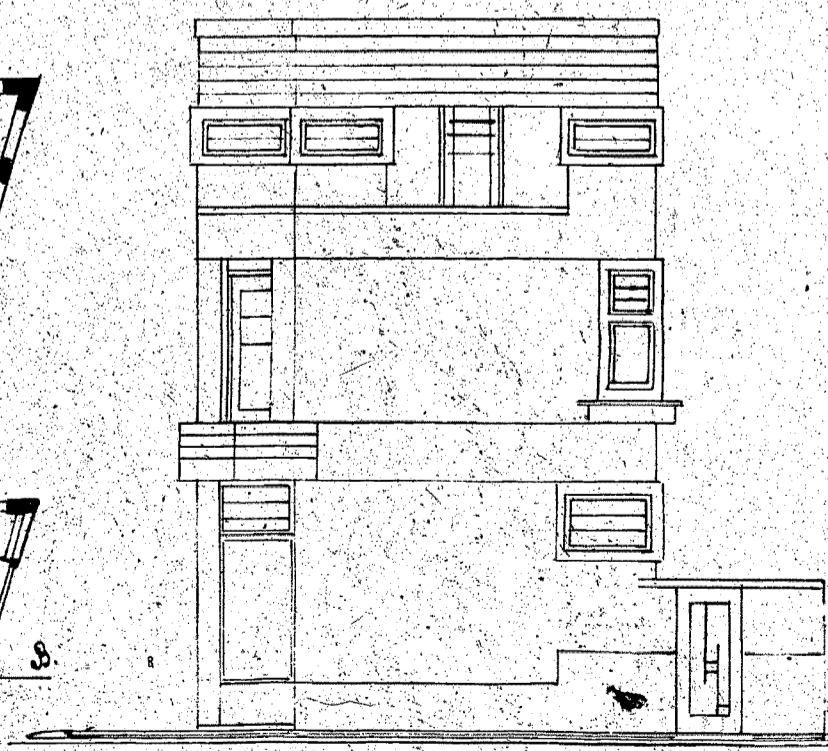

Gevel hoek Brugstr. Kloostersstr.

BRUGSTRAAT 1
 nr: 1932/162
 verg. d.d. 1 dec. 1932