

M.T.F.V.S.S.

Commissie voor de bouw van de stationswoning te Rosendaal
aan de hand van de bestelling van 1910. F. g. architect

De Secretaris,
A. A. K. A. M. A. A. A.

De Burgemeester,
P. Koning
L. B.

r 465

Spedijkheid alle aanvragen en de
aanbesteding van 446 ten 19 juli
1910.

De architect,
A. A. K. A. M. A. A. A.

STATION ROSENDAAL

WONING OPZICHTER W.W.

SCHAAL 1:100

SITUATIE: 1:1000

BESTEK N° 1215

VOORGEVEL



ZUGEVEL



ZUGEVEL



ACHTERGEVEL

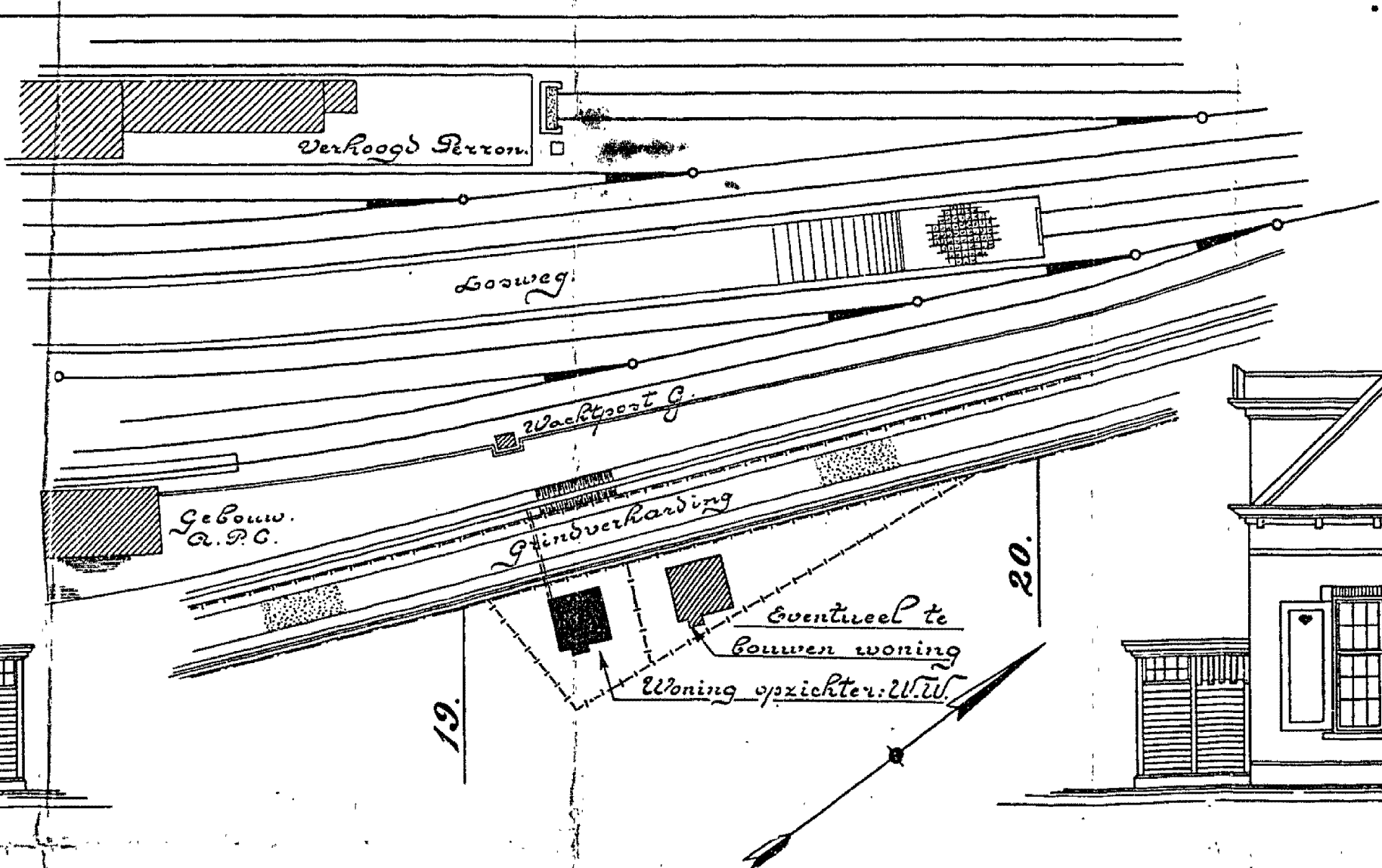

BEGANE GROND

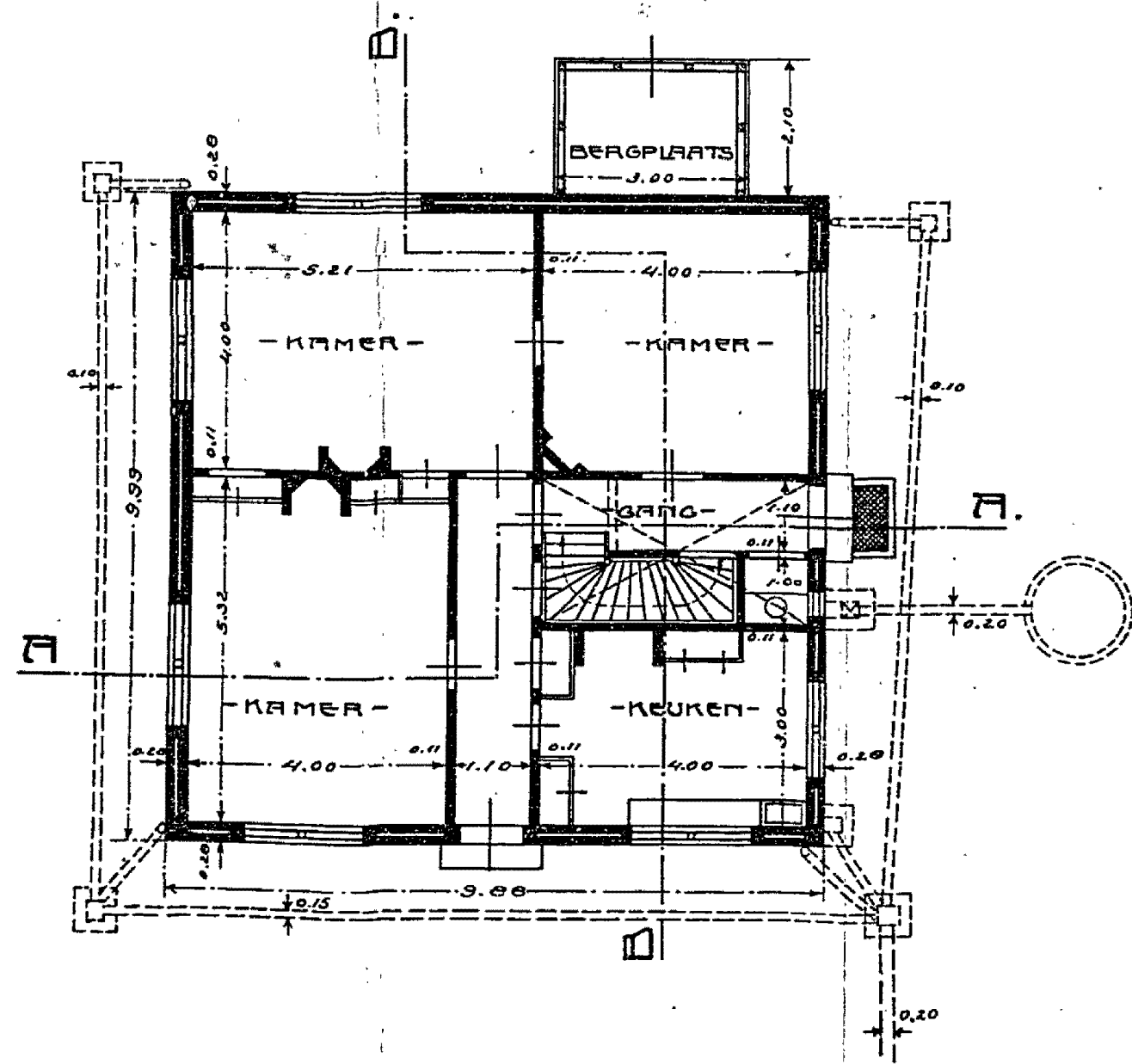

KAPGROND

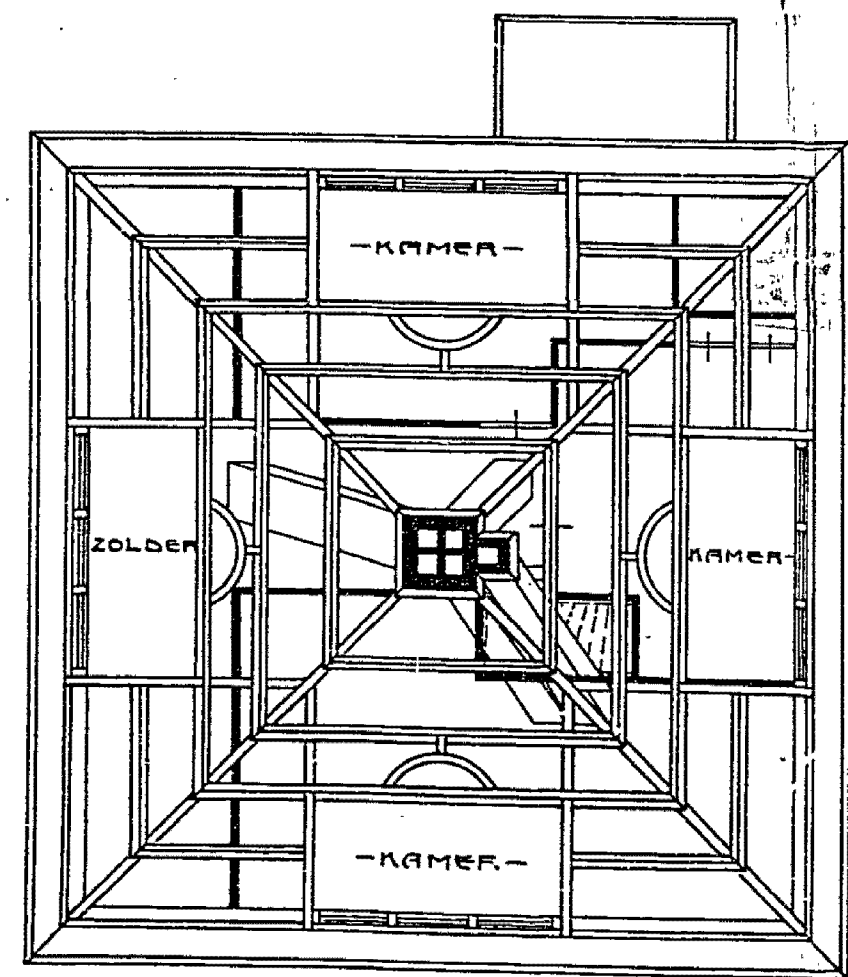

BALKLAAG VERDIEPING

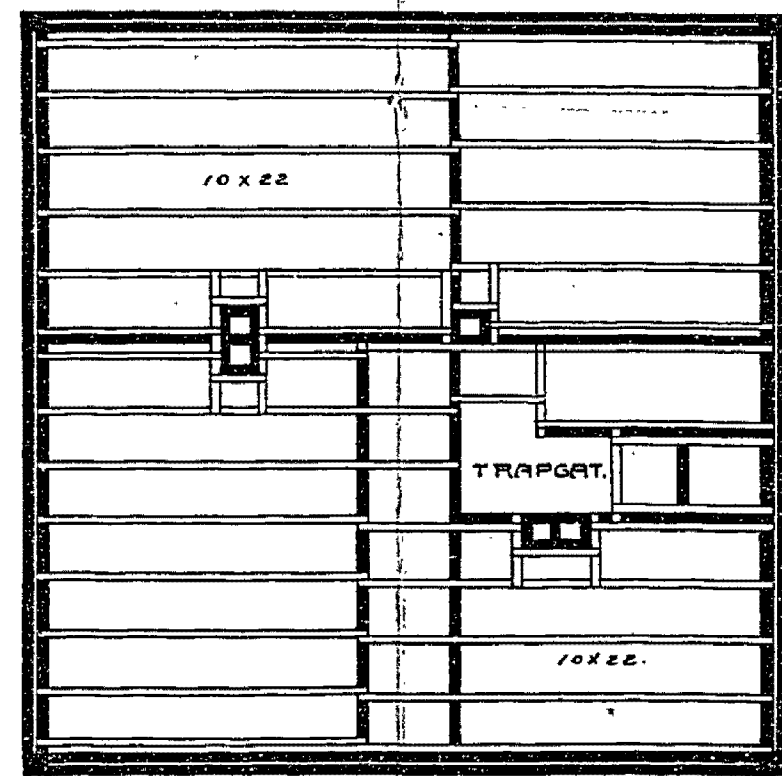

DOORSNEDEN A-A

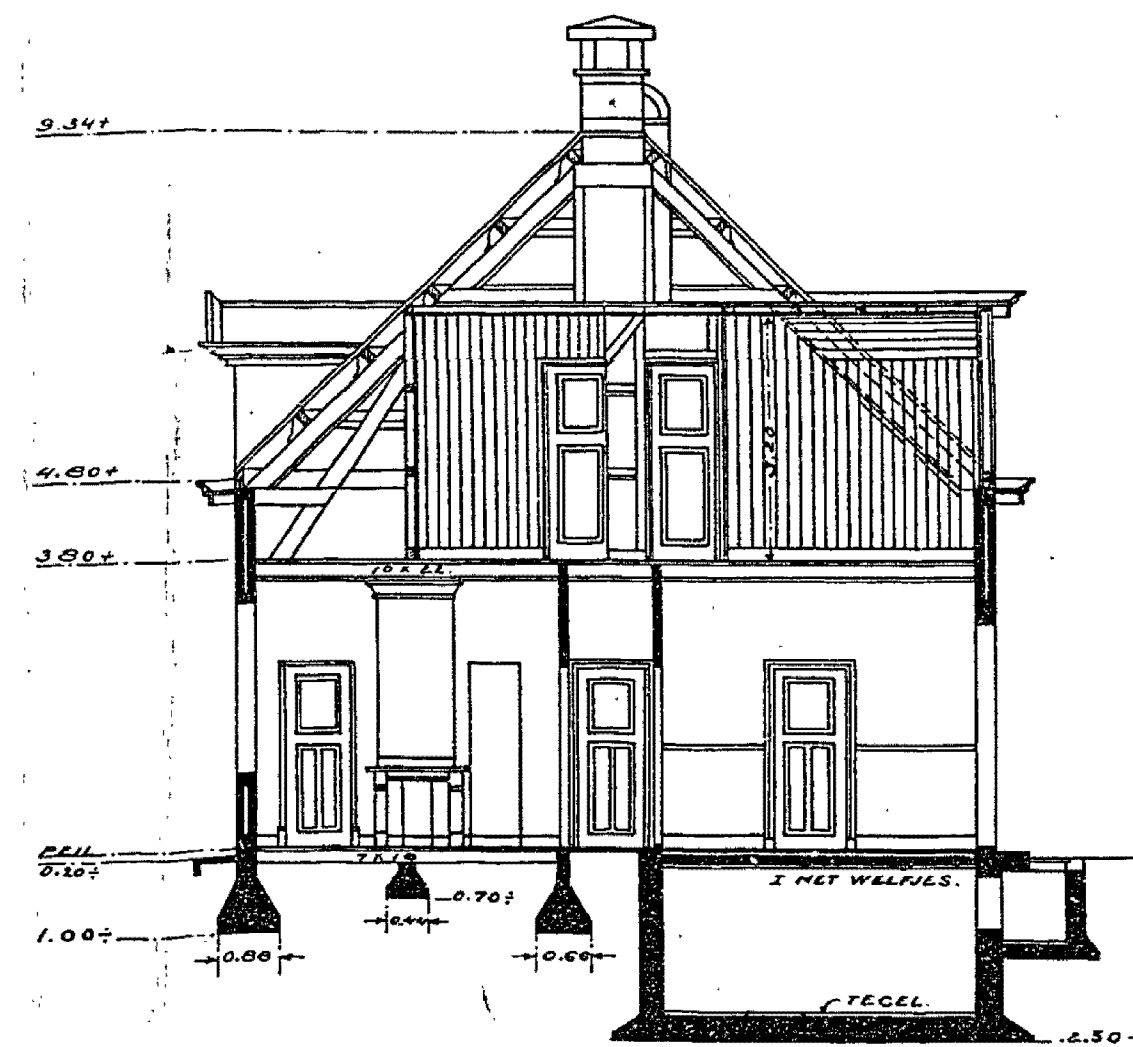

DOORSNEDEN B-B

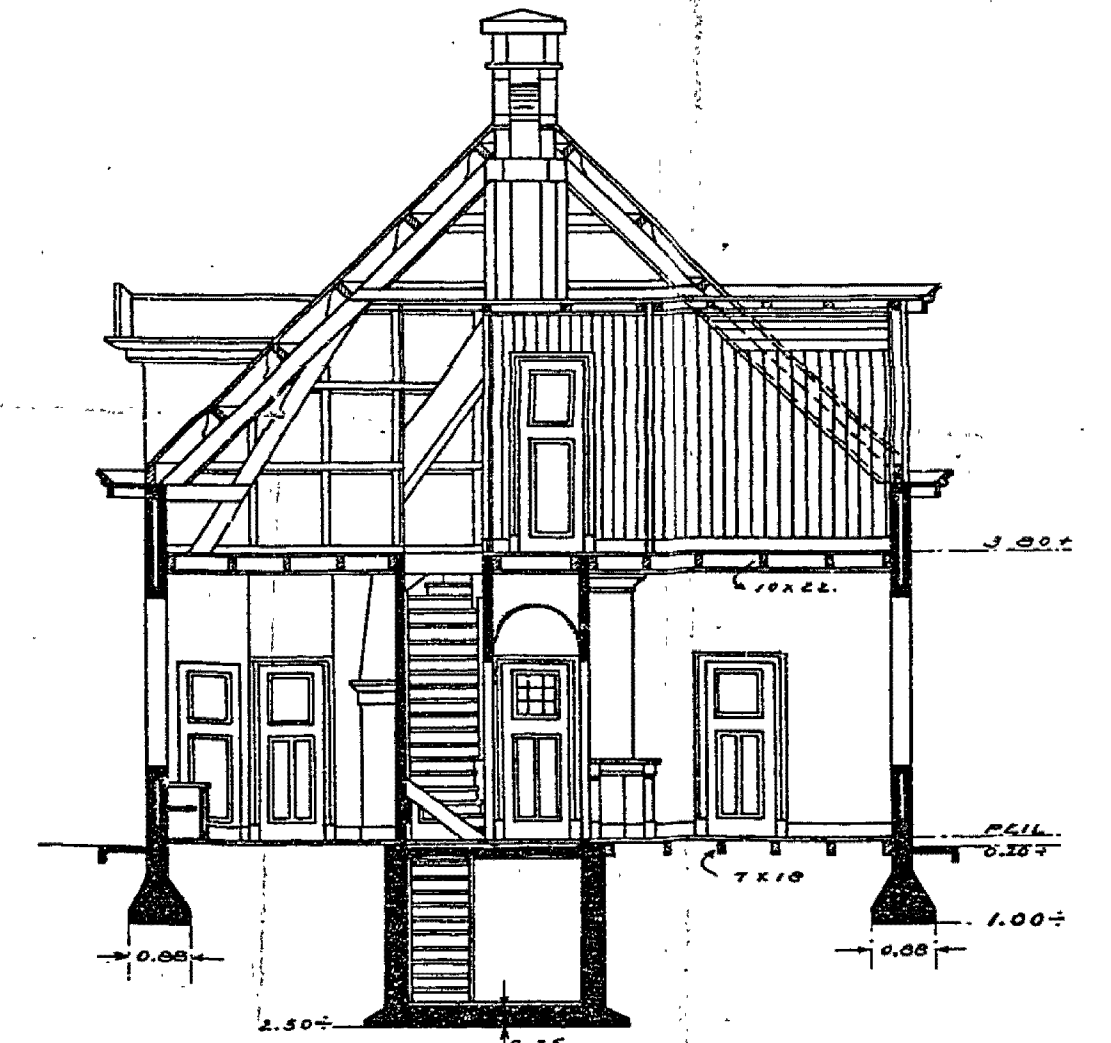

STATIONSEMPLEMENT 00
bnr: 1910/420
verg. d.d. 19 juli 1910

