

OKT. 1967  
Aid. nr.

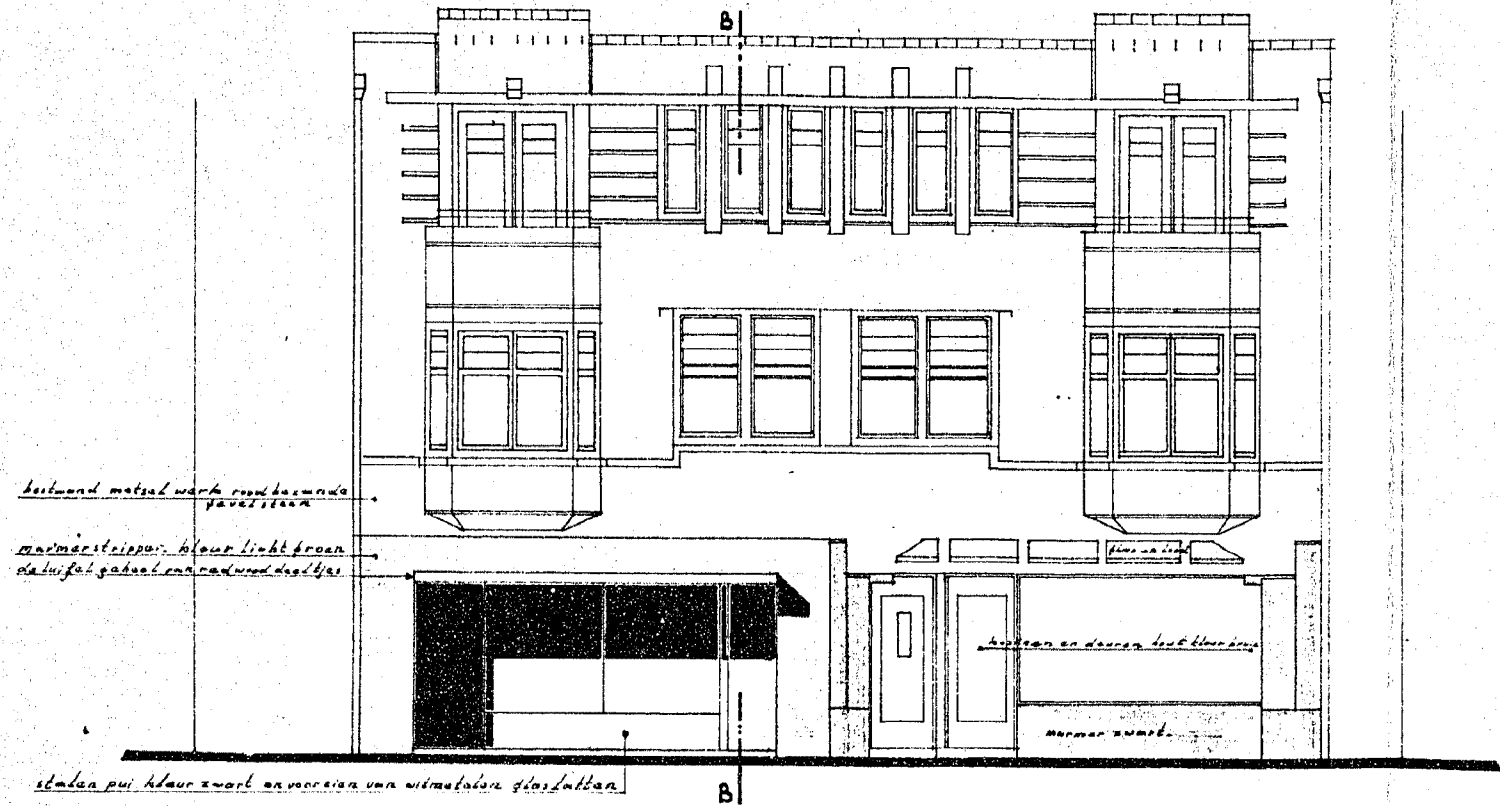

nieuwe voorgevel



bestaande voorgevel

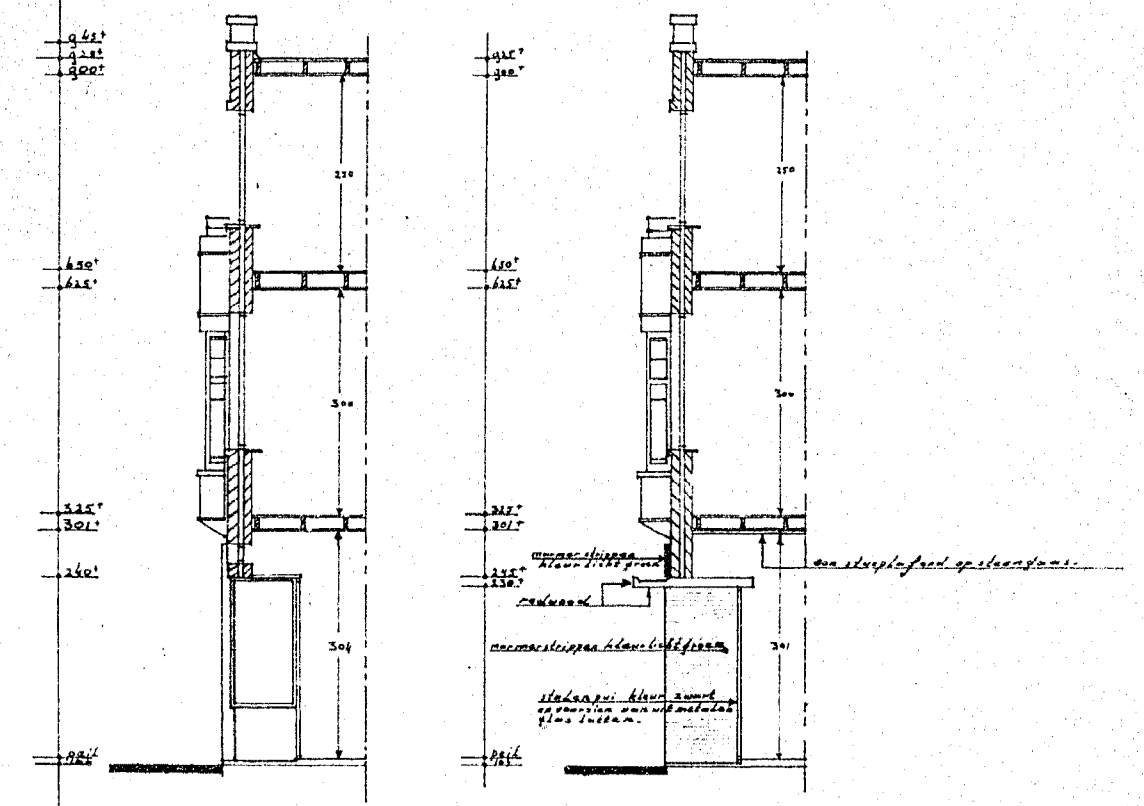

doorsnede A-A. doorsnede B-B.

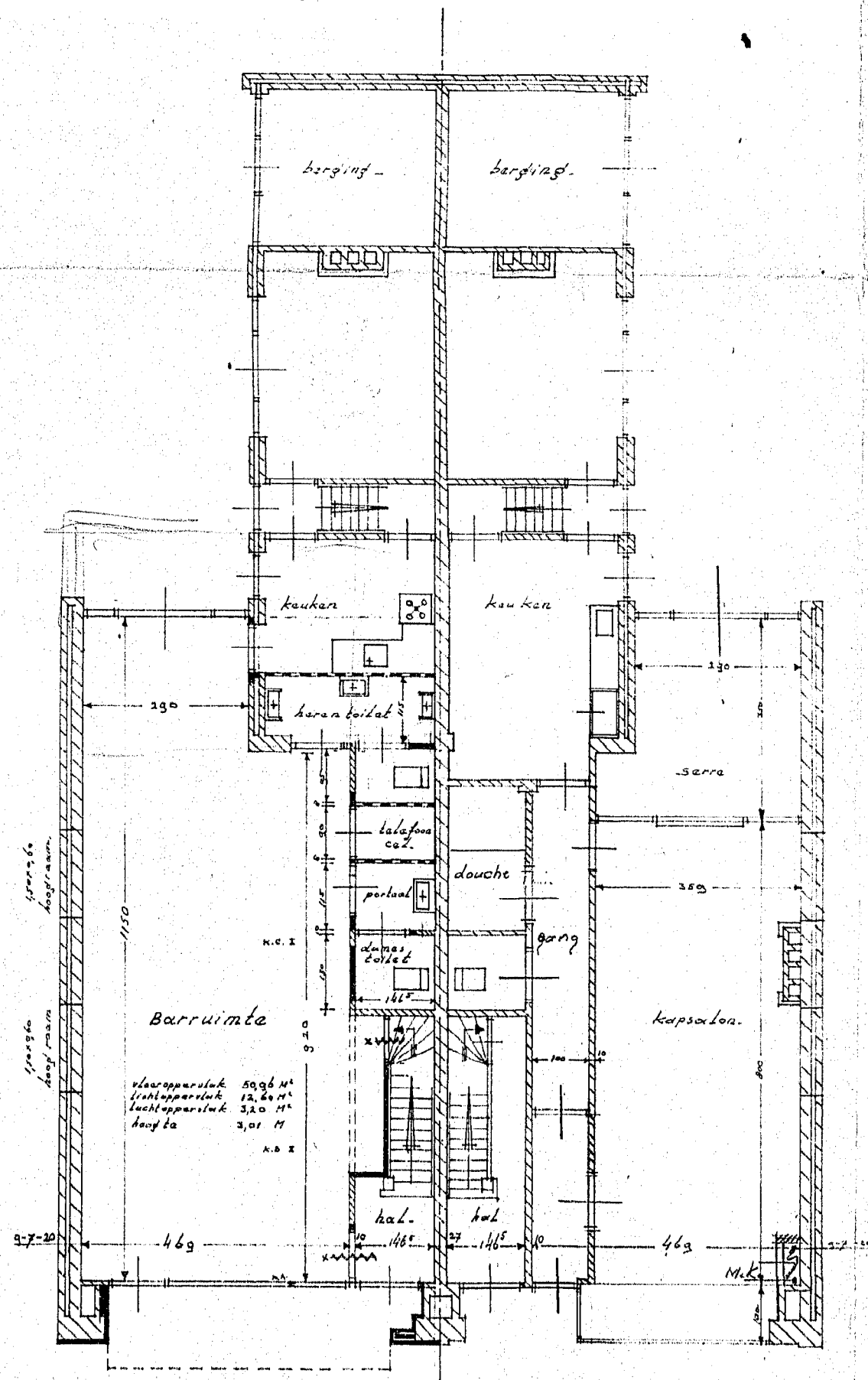

nieuwe begane grond best. begane grond

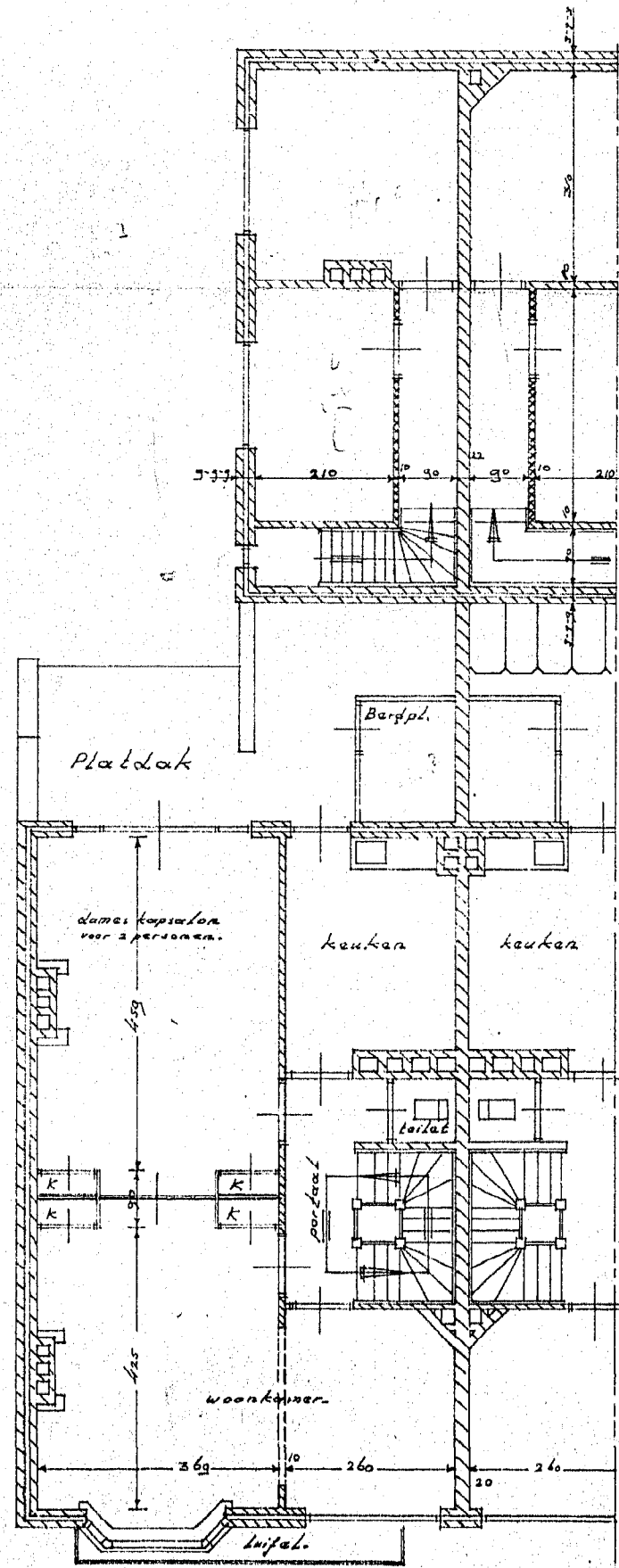

nieuwe verdieping no 1

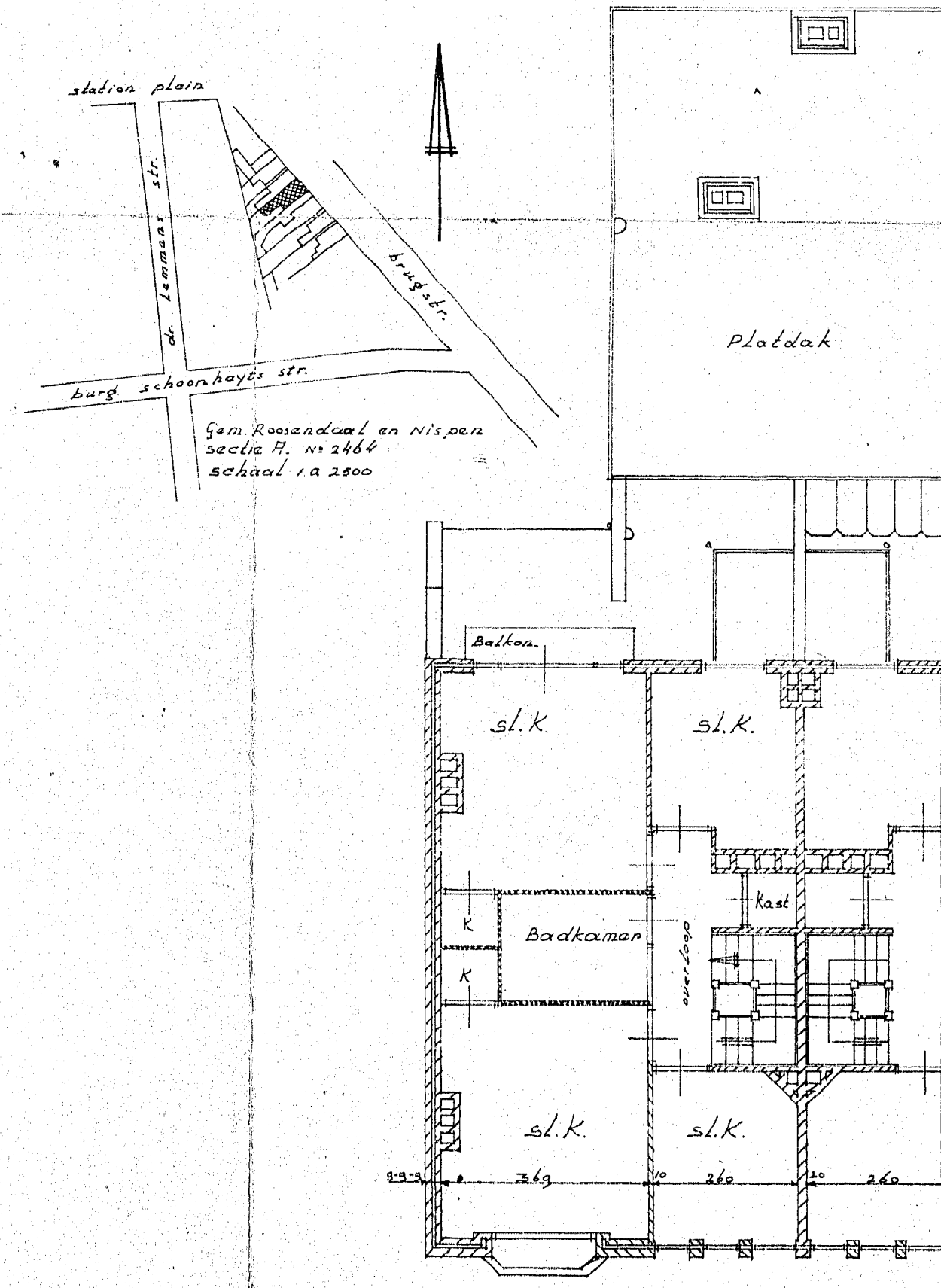

bestaande en nieuwe verdieping no 2

Behoort bij besluit van Burgemeester en Wethouders van Roosendaal en Nispen van 11 OKT. 1967  
Dienstjaar 1967 Bouwaanvraag no. 42

Dienstjaar 1967  
Bouwaanvraag 104 B  
d.d. 21 SEP. 1967

datum aug. 1967	Plan verbouwing pand stationsplan 6-6 <sup>a</sup> Roosendaal		
gen: sept. 1967	Opdrachtgever: De Directie van de Brouwerijen Artois		
gen:	Vaartstraat 137, te Leuven - België -		
gen:			
onderdeel.	Bestektekering		Werk No 104 B
Arch. bur. H.Th. van Tilborg Rembrandtlaan 25, Rijsa Nederland. Tel. 01692-2921	get: H.T. van Tilborg	schaal: 1:100	gez: B.L.A. 1

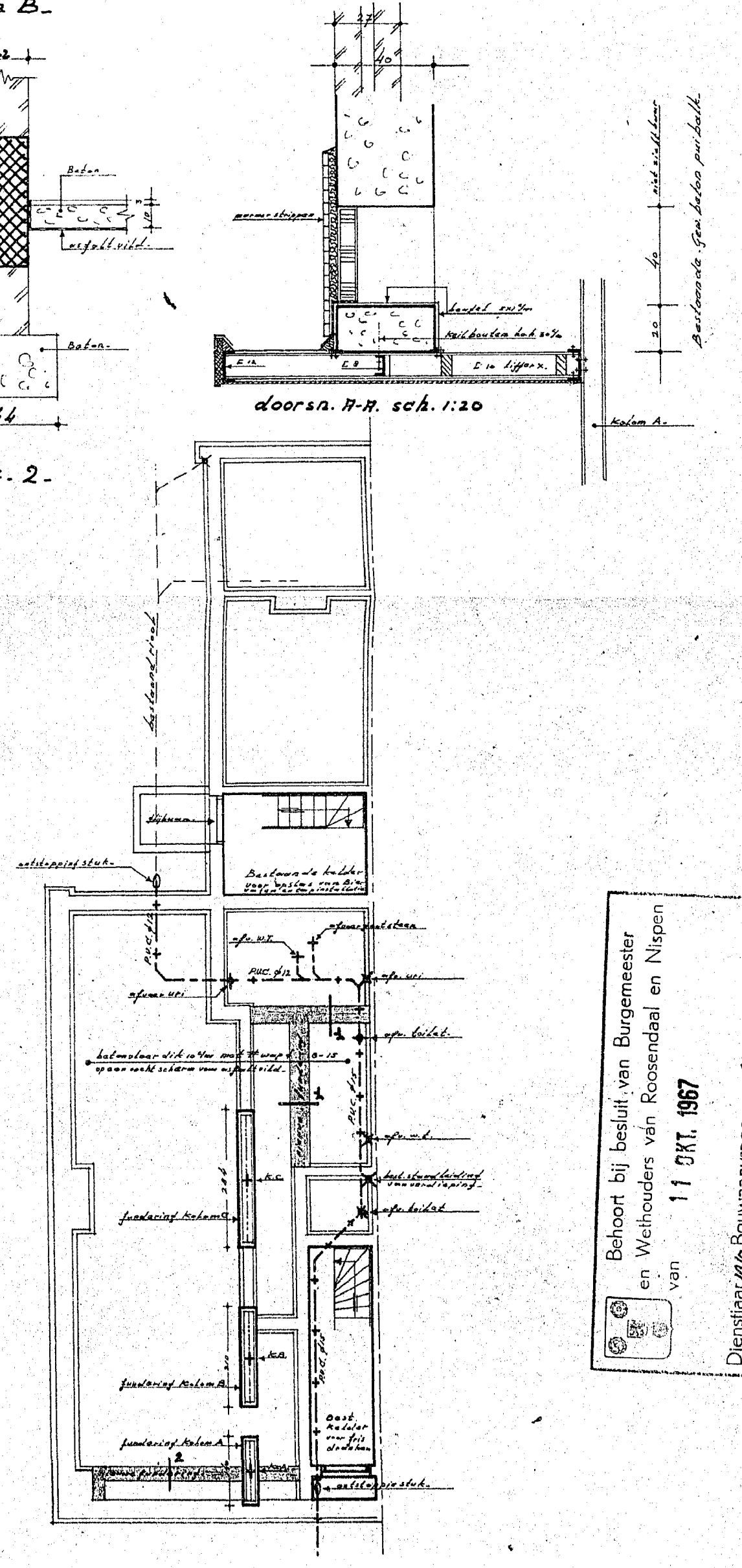
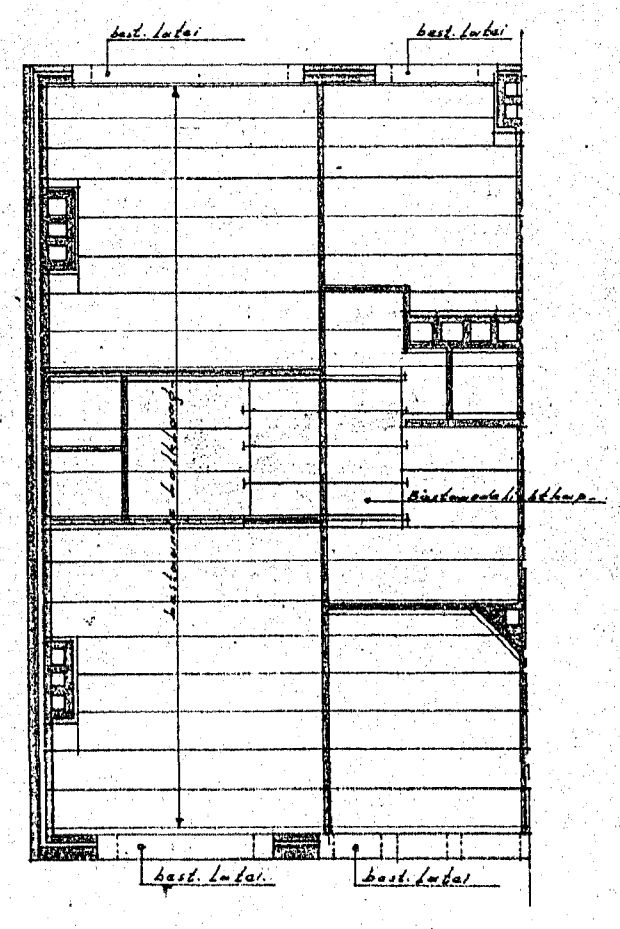
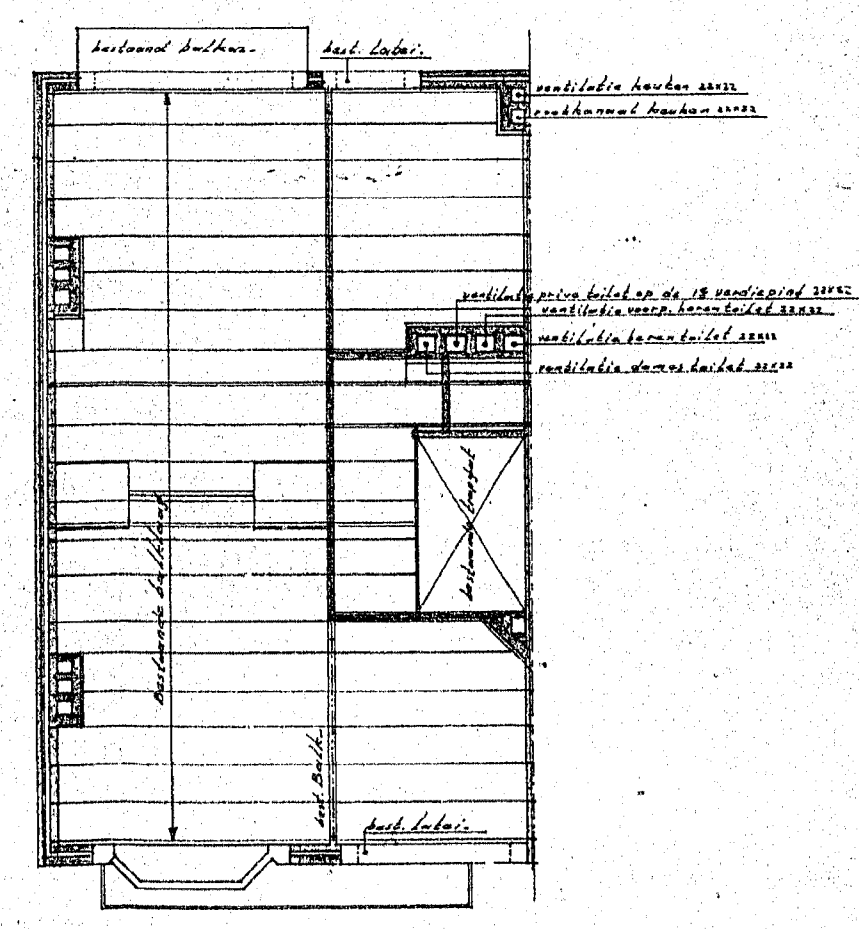
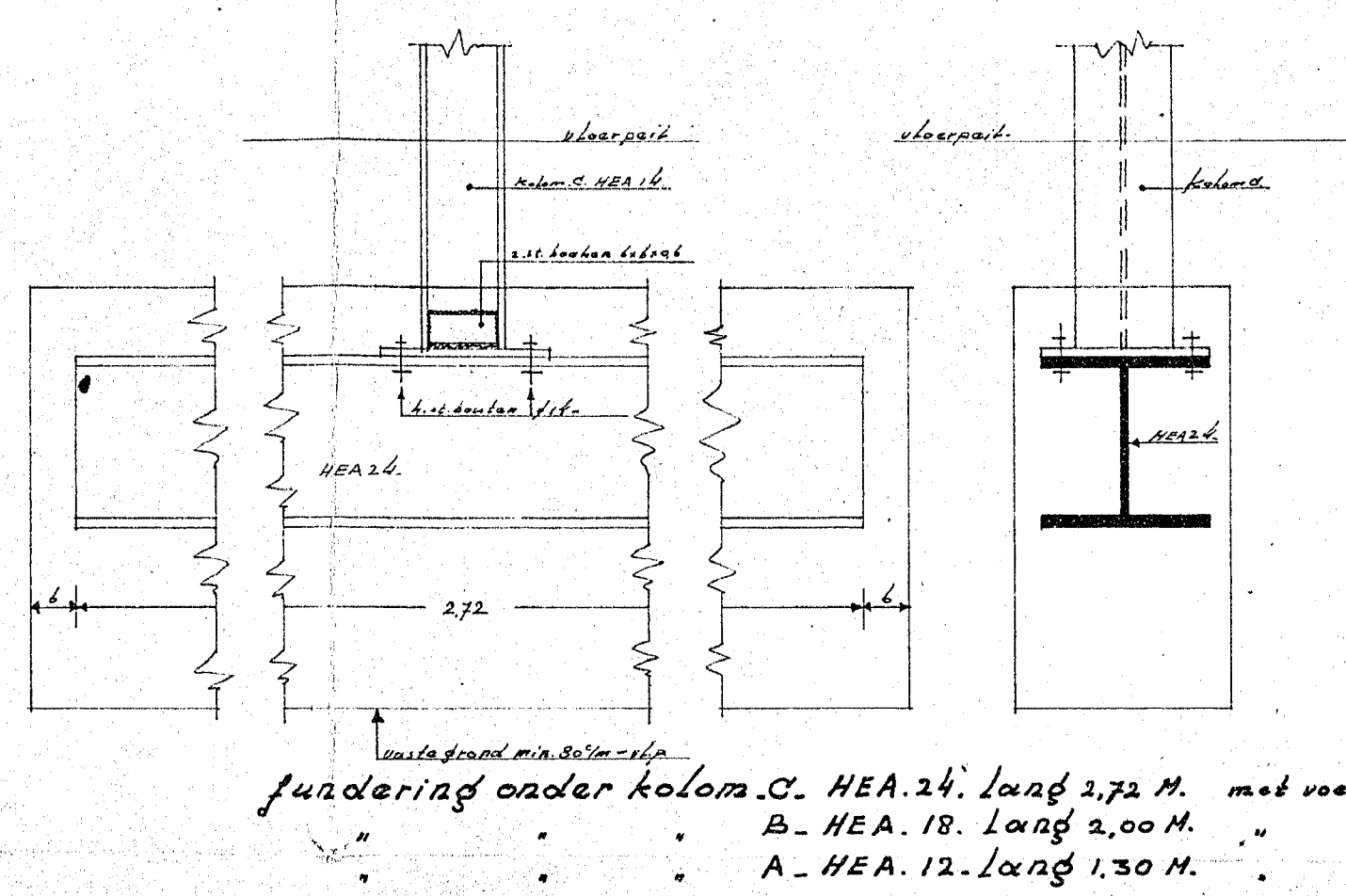
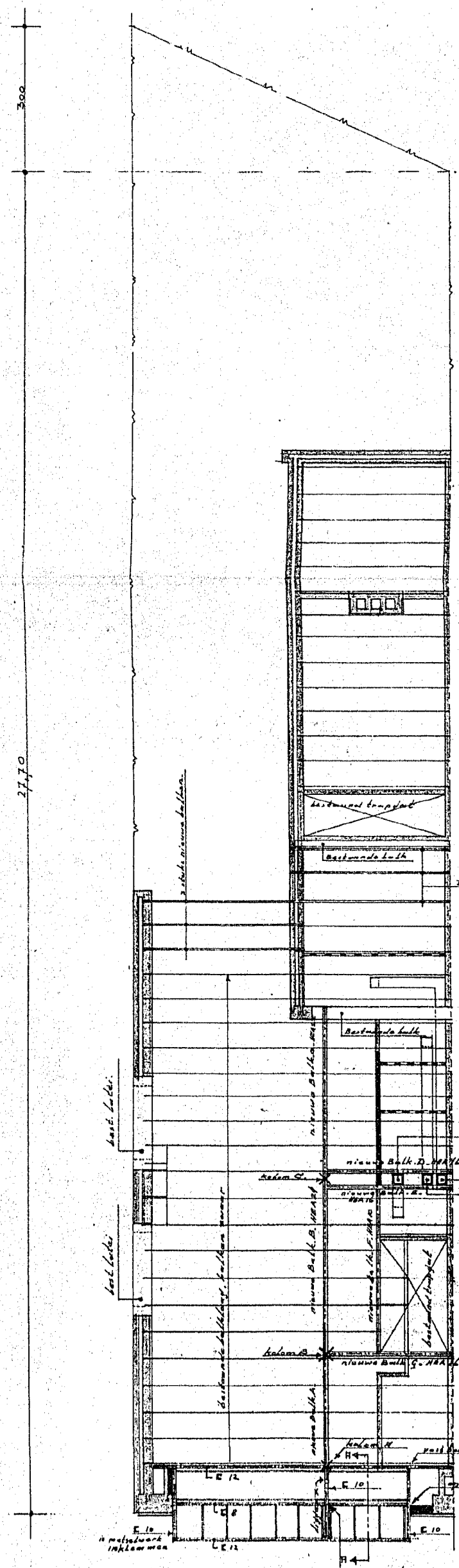
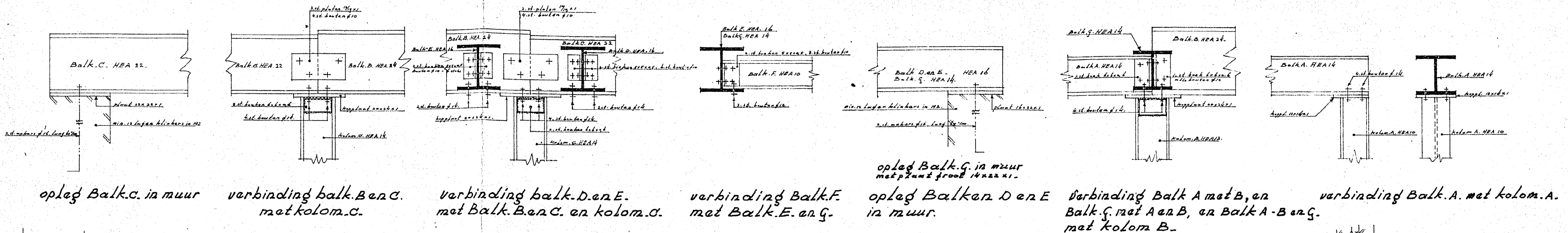

Behoort bij besluit van Burgemeester en Wethouders van Roosendaal en Nispen van 11 OKT. 1967  
Dienstjaar 1968 Bouwaanvraag no. 247

Dienstjaar 1967  
Bouwaanvraag d.d. 21 okt 1967

datum sept. 1967	Plan verbouwing pand stationsplein 6-6 <sup>a</sup> Roosendaal	Werk Nr 1043
gew:	Opdrachthouder: De Directie van de Brouwerijen Frtois Vaartstraat 137, te Leuven. België.	Blad 2
gew:		
gew:		
onderdeel.	Bestektekening	
Arch. bur. R.Th. van Tilborg Rambrandtlaan 25, Rijen Nederland. Tel. 01692-2981	get: <i>Wt</i> schaal: 1:100 1:20 1:10	gez: <i>Wt</i>