

Schaal
Meten

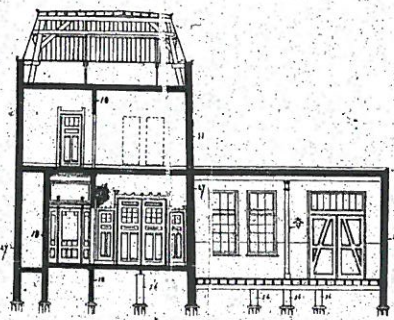

Doorsnede A.B.

Doorsnede C.D.

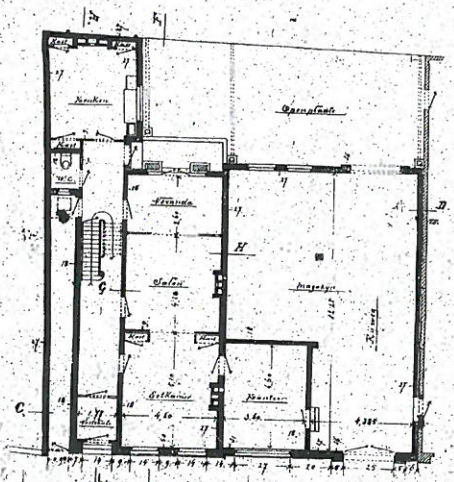

Plan Grondvloer

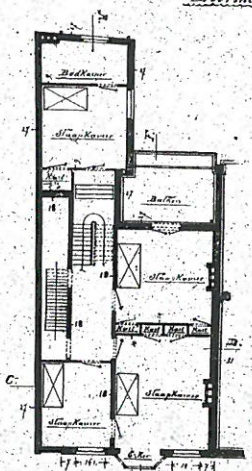

Plan 1ste verdieping

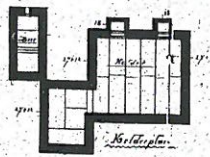

Korridorplan

Ontwerp voor het bouwen van een woonhuis
met magazijn voor Rekening van den heer
Joh. A. Tiroff te Roosendaal

Roosendaal 1810
J. B. van der ...

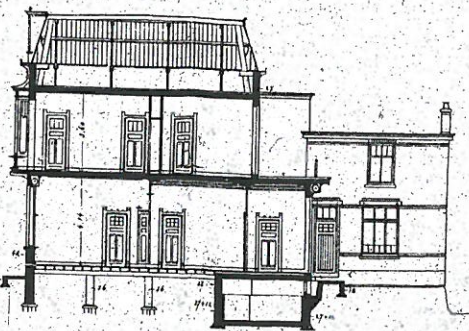

Doorsnede E.F.



Doorsnede G.H.

ZEVEL GLASHANDEL TIEROLFF STATIONSTRAAT ROOSENDAAL

Dienstjaar 1950
Bouwaanvraag 217
Bundel No. 700



Behoort bij besluit van Burgemeester en
Wethouders van Roosendaal en Nispen
van

22 november 1950

Dienstjaar 1950 Bouwaanvraag no. 217



*Gerrit
#Kumels
9.11.50*

NOV 11 1950
Bar. 3 No. 11201

bestaande toestand

-R'daal Oct. 50. Jac. Hurks. Arch.



4

MICROBOX

10
cm 4

SITUATIE DER GEBOUWEN v.d. N.V. GLAS EN VERFFABRIEK, TIEROLFF,
TE ROOSEDAAL. SCHAAL 1 : 2500.

Dienstjaar: 1951
Bouwaanvraag: 217
Bundel no.: 400.

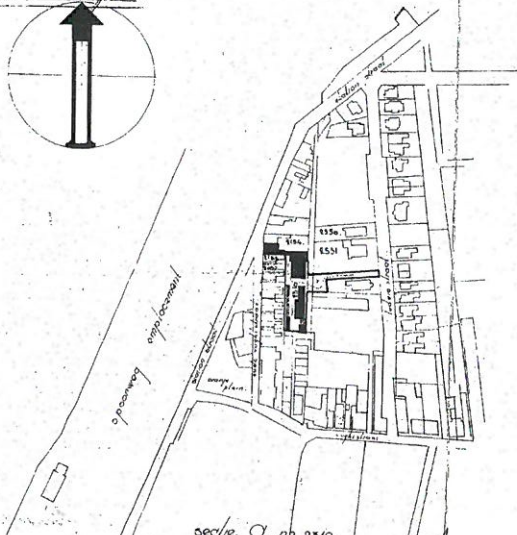
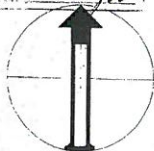

Behoort bij besluit van Burgemeester en
Wethouders van Roosendaal en Nispen
van

22 november 1950

Dienstjaar 1950 Bouwaanvraag no. 217.

Accoord

[Signature]
3.11.50

[Signature] J. Nieuwenhuis

△

4

MICROBOX



10 4

SCHEETS VOORGEVEL TIEROLFF, SCH 1:100

Dienstjaar: 1950
Bouwnr.: 148
Bundel Nr.: 217

Dienstjaar Bo:

Behoort bij besluit van Burgemeester en
Wethouders van Roosendaal en Nispen
van 22 november 1950
Dienstjaar 1950 Bouwaanvraag no. 217

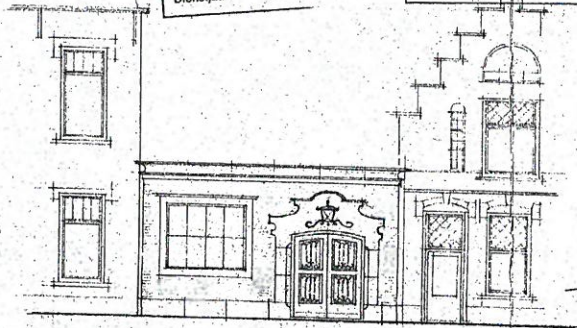

Accoord
[Signature]
3.11.50

Roosendaal en Nispen
20 NOV 1950
No. 148

Roosendaal Jac. Hurks Arch.



4

MICROBOX

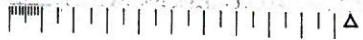

10
4
cm



Datum: 1910
 Opdracht: 117
 Bandel: 117

8275

VOORGEVEL VERK. TIEROLFF. SCHAAL 1:200.

GLAS EN VEREINDUSTRIE TIEROLFF

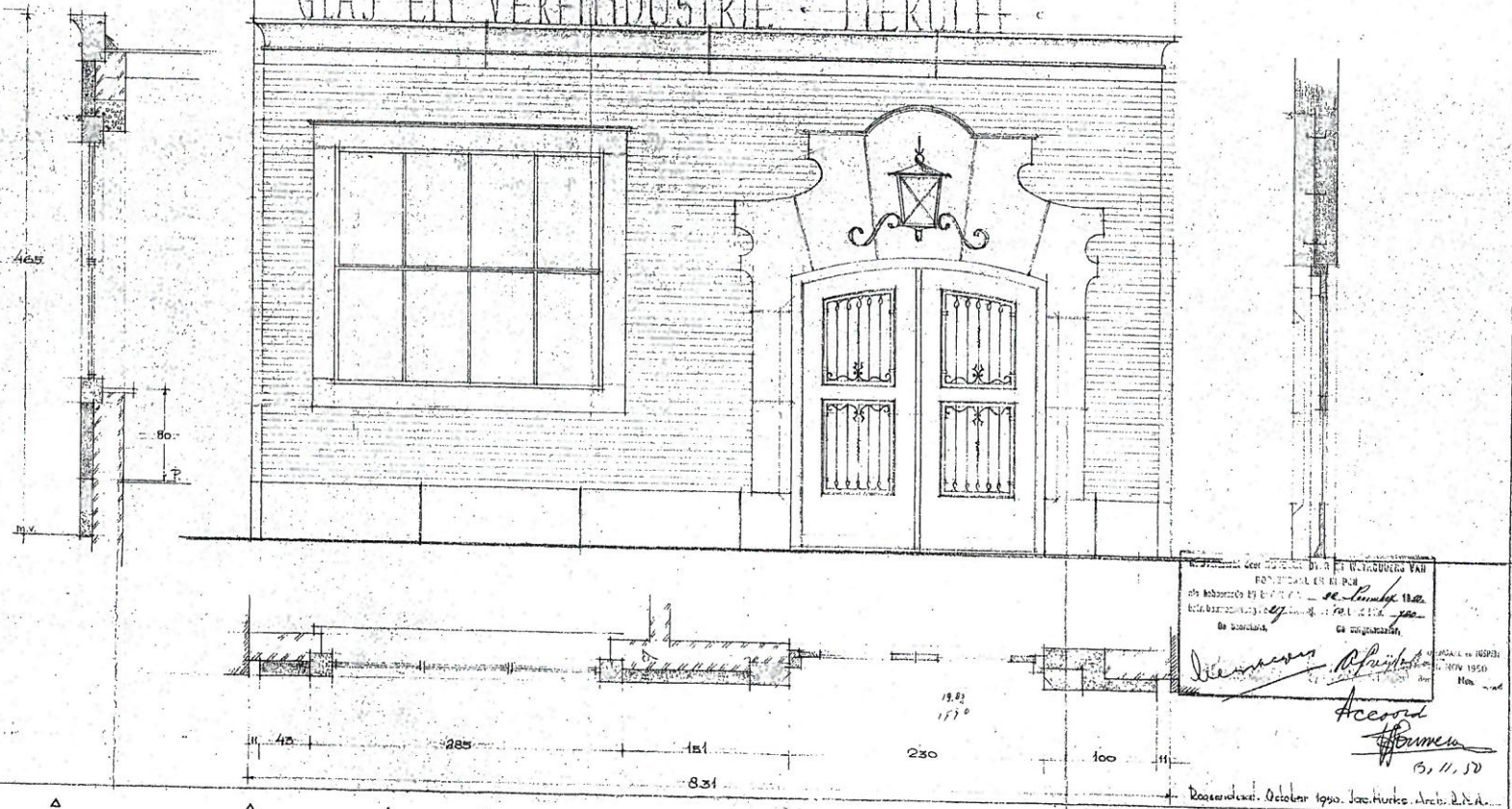

De Architect: J. H. van der ...
 De Opdrachtgever: ...
 De Maatschappij: ...
 De Plaats: ...
 De Datering: ...
 De Tekenaar: ...
 De Schaal: ...

Accord
 13, 11, 10

Roosendael, October 1910. J. H. van der ...