

PLAN VOOR HET BOUWEN $\frac{1}{2}$ WOONHUIS $\frac{1}{2}$ v. DITZELAAN TE ROOSENDAAL VOOR BEKIJNING $\frac{1}{2}$ VEED. HEER: C. DE G. DE RO Δ D. 1933 | SCHIJAAL: 1:100

VAN GILSELAAN 32
 bnr: 1933/64
 verg. d.d. 15 juni 1933

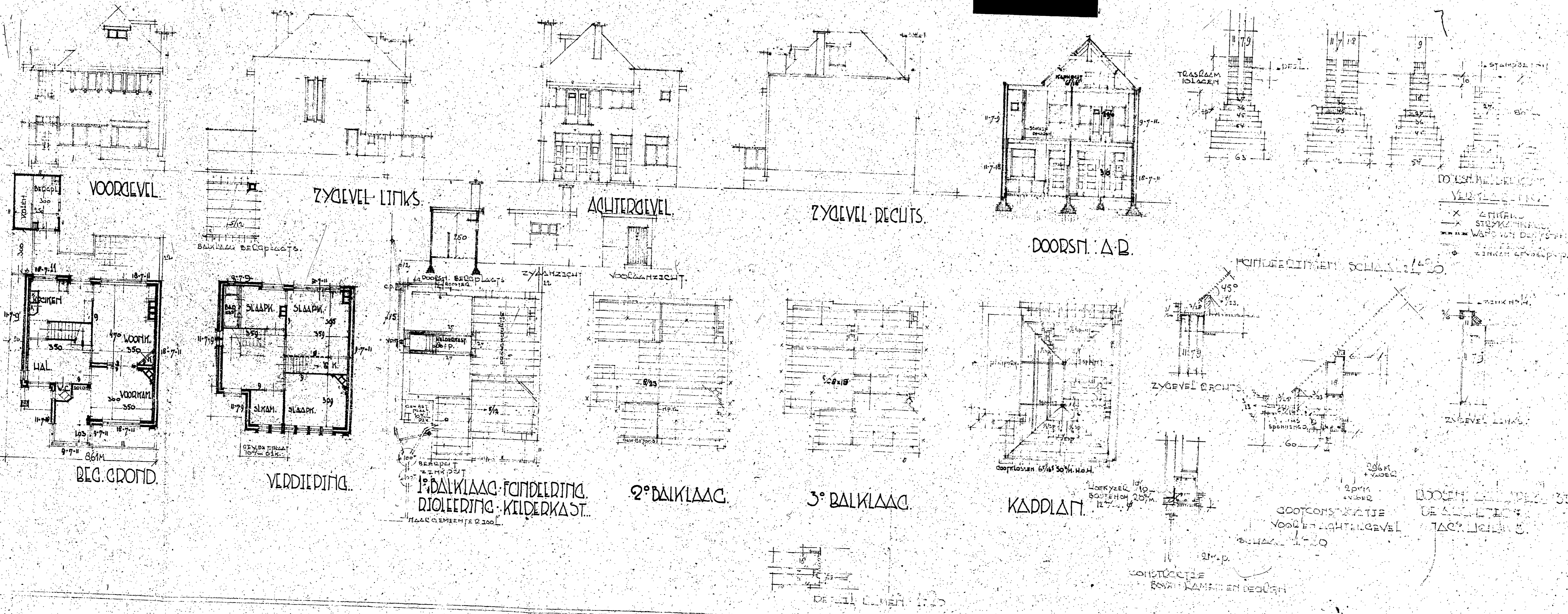

VOORDEVEL

ZYGEVEL LINKS

ACHTERDEVEL

ZYGEVEL RECHTS

DOORSN. A-B

BEG. GROND

VERDIEPING

1° BALKLAAG: FONDEERING, RIJLEERING, KILDERKAST.

2° BALKLAAG

3° BALKLAAG

KAPDEK

DOORSN. A-B 32

DOORCONSTRUCTIE VOOR EN LICHTELGEVEL

CONSTRUCTIE BOVEN KAMMERS DEUREN

TOEGEN. W. DE G. DE RO
 VERLEG. DE G. DE RO
 X ZITHOUD
 X STREKK. INHOUW
 X W. VAN DE G. DE RO
 X ZINKEN AFV. DE G. DE RO

FONDEERINGEN SCHIJAAL: 1:50

ZYGEVEL RECHTS

ZYGEVEL LINKS

DELIJ. L. 1:50